

NOVA *Cadeira*
GAGO

BY *Hugo Silva & Joana Santos*

*Esta cadeira é para aventureiros!
Ávidos pela descoberta e
apaixonados pela História.*



DAM

Escritório / Showroom
+351 256 004 124
contact@dam.pt

Imprensa
+351 920 401 918
press@dam.pt

www.dam.pt
copyright © DAM
Portugal, 2018

Smile with us :)



Cadeira
GAGO

BY Hugo Silva & Joana Santos

REF. 33 *gago*
REF. 31 *sacadura*
REF. 32 *sacadura metal*



Materiais

Freixo, carvalho ou nogueira maciços e estofos em tecido da marca Gabriel.dk ('Step' ou 'Luna 2' e 'Obika Leather +').

Acabamento

Verniz mate incolor na madeira.

Personalização

Definido com o cliente.

Descrição

A cadeira GAGO homenageia a primeira travessia aérea do Atlântico Sul realizada por Sacadura Cabral e Gago Coutinho em 1922. Inspirada na forma do capacete de avião e de braços elegantemente curvos como as asas de um hidroavião, o estofos da GAGO assenta numa plataforma de travessas de madeira torneada, dando a impressão aos audazes utilizadores de ir descolar numa emocionante aventura. Nas suas costas está a inscrição "1922, 8383 kms", gravando este feito da aeronáutica mundial que ligou Lisboa ao Rio de Janeiro. A cadeira GAGO viaja por espaços de convívio familiar ou espaços de agitação metropolitana, tornando cada lugar memorável.



DAM

Escritório / Showroom
+351 256 004 124
contact@dam.pt

Imprensa
+351 920 401 918
press@dam.pt

www.dam.pt
copyright © DAM
Portugal, 2018

Smile with us :)

Cadeira
GAGO

BY Hugo Silva & Joana Santos

REF. 33 *gago*
REF. 31 *sacadura*
REF. 32 *sacadura metal*



DIMENSÕES

GAGO

REF. 33

Embalagem

L64 x P61 x A86 cm

Peso bruto 8kg

Unidades por embalagem 1pc

. Outras dimensões de embalagem disponíveis



SACADURA

REF. 31

Embalagem

L64 x P61 x A86 cm

Peso bruto 7,5kg

Unidades por embalagem 1pc

. Outras dimensões de embalagem disponíveis



SACADURA Metal

REF. 32

Embalagem

L64 x P61 x A86 cm

Peso bruto 9kg

Unidades por embalagem 1pc

. Outras dimensões de embalagem disponíveis



MATERIAIS

NOGUEIRA MACIÇA

Nogueira americana, proveniente de florestas controladas pelo processo de Certificação FSC. Esta madeira pode durar uma vida inteira, mas precisa de manutenção e cuidado. Acabamento com verniz mate incolor.

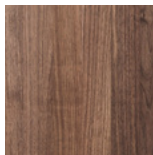

BWA
Incolor

CARVALHO MACIÇO

Carvalho americana, proveniente de florestas controladas pelo processo de Certificação FSC. Esta madeira pode durar uma vida inteira, mas precisa de manutenção e cuidado. Acabamento com verniz mate incolor.

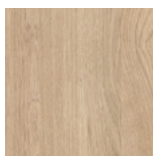

BOA
Incolor

FREIXO MACIÇO

Freixo europeu, proveniente de florestas controladas pelo processo de Certificação FSC. Esta madeira pode durar uma vida inteira, mas precisa de manutenção e cuidado. Acabamento com verniz mate incolor ou verniz colorido com uma proteção contra os raios UV que evita a descoloração e forma uma camada repelente à água.



ASH
Incolor

OBIKA LEATHER *by Gabriel*

66% de poliuretano, 24% de poliéster e 10% de algodão. 100.000 Martindale. Deve ser limpo a seco. Tem propriedades de resistência ao fogo. Possui o rótulo de saúde Oeko-Tex e o rótulo ecológico ambiental da UE.

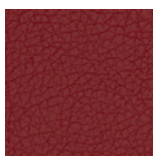

DV16
Luxury Red

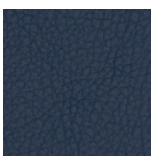

DV15
Deep Blue

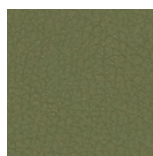

DV6
Sleepy Green

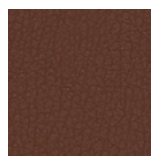

DV23
Luxury Brown

MATERIAIS

LUNA 2 *by Gabriel*

90% de lãs da Nova Zelândia e 10% de poliamida. 70.000 Martindale (EN ISO 12947-2). Deve ser limpo a seco P (S).



DV12
Serene Beige

STEP

100% Trevira cs. 100.000 Martindale. Deve ser lavado com água ou a seco. É resistente e tem propriedades de resistência ao fogo. Possui o rótulo de saúde Oeko-Tex e o rótulo ecológico ambiental da UE.

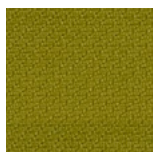

AV18
Quiet Green

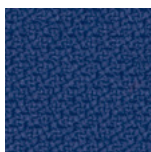

AV15
Deep Blue



AV24
Vivid Brown



AV12
Serene Beige

NOTAS

Outras opções de acabamento são possíveis, mediante análise caso a caso.
As amostras de acabamentos são representativas e podem não corresponder exatamente à cor e tonalidade.
